Rollenkonzept
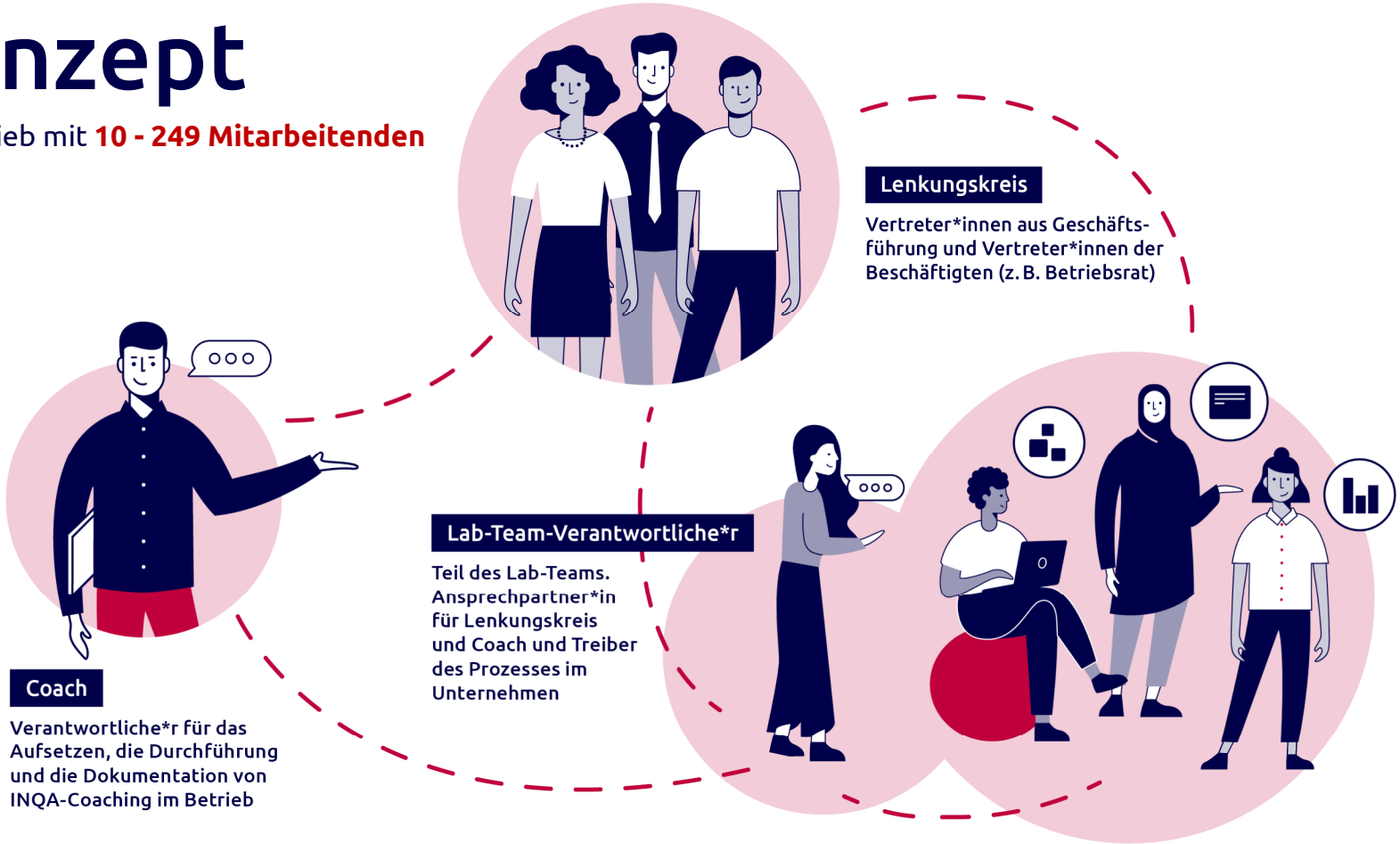
INQA-Coaching in einem Betrieb mit **10 - 249 Mitarbeitenden**